

■FACE2025受賞作品



【グランプリ】
齋藤 大
《キャンプファイヤ》2024年
油彩・キャンバス 194×162cm



【優秀賞】
春日 佳歩
《必要条件》2024年
油彩・キャンバス 130×162cm



【優秀賞】
竹内 美樹
《祖母宅の庭》2024年
油彩・キャンバス 162×130cm



【優秀賞】
HUANG YUQI
《物事の秩序II》2024年
アクリル・キャンバス 162×112cm

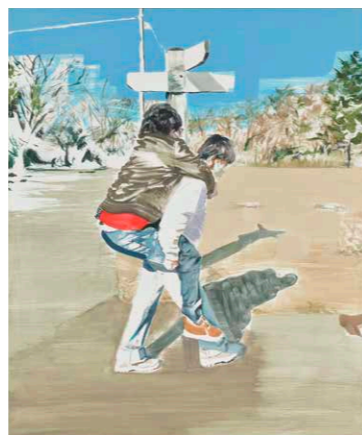

【U30フロンティア賞】
山岸 月菜
《父を背負う弟》2024年
油彩・ミュージグラウンド・キャンバス 194×162cm

POST CARD

1 3 5 0 0 6 2

所定の切手をお貼りください

東京都江東区東雲2-2-3
ヤマト運輸(株) 東京美術品支店
「FACE2026」係

アンケートにご協力ください
(該当するものにチェックし、必要事項をご記入ください)

Q:FACEをどこでお知りになりましたか?

- 美術誌 | アートコレクター 月刊ギャラリー 月刊美術 新美術新聞
美術手帖 美術の窓 その他()
- 新聞 | 読売新聞 その他()
- WEB | 美術館ホームページ ヤマト運輸 その他()
- その他 | 美術館・画廊 学校 カルチャーセンター
事務局からDM送付 知人から その他()

■事務局

〒135-0062 東京都江東区東雲2-2-3
ヤマト運輸(株) 東京美術品支店内 FACE2026事務局
E-Mail:kuroneko_sompo@y-logi.com
FAX:03-6858-7600

※事務局への連絡はメールかFAXをお願いします
※SOMPO美術館への問い合わせはご遠慮ください

■搬入・搬出場所

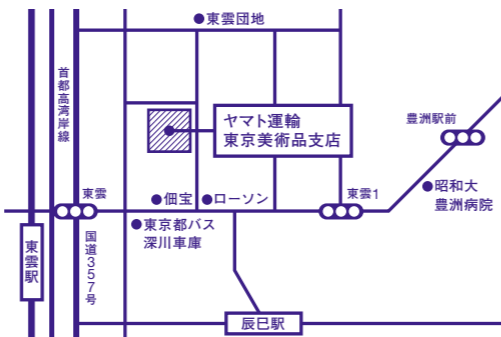

りんかい線東雲駅徒歩7分
有楽町線辰巳駅徒歩15分
※搬入・搬出専用の駐車場はありません
※SOMPO美術館に持参しないようご注意ください

Frontier
Artists
Contest
Exhibition
2026

FACE2026 募集要項
応募期間 2025年9月8日[月]—10月9日[木]

展覧会会期 | 2026年3月7日[土]—3月29日[日]
展覧会会場 | SOMPO美術館



FACE

FACE2026公募規定

2013年に創設されたFACEは、年齢・所属を問わない全国公募のコンテストとして毎回数多くの応募者を迎えており、作品本位の厳正な審査によって、真に力があり将来国際的にも通用する可能性を秘めた作品を入選としています。第14回目となるFACE2026では、約60点を入選作品とし、その中からグランプリ、優秀賞、U30フロンティア賞を選出し、各審査員が審査員特別賞を決定します。さらに、観覧者投票によりオーディエンス賞を授与します。グランプリ受賞作品は当館で収蔵します。また、グランプリ、優秀賞の受賞作家4名には、次回のFACE展と同時に開催するグループ展「絵画のゆくえ」にご出品いただきます。「新進作家の登竜門」となるべく、時代の感覚を捉えた輝く作品を期待しております。

応募方法

出品規程

■募集作品

公募展等に入選していない本人制作の平面作品1点

※出品時から遡って1年以内に制作された作品

※個展、グループ展、卒業制作展に発表した作品は可

※油彩、アクリル、岩絵具、水彩、版画、染織、写真、ミクストメディアなど

※以下は不可とする

立体作品、映像、共同制作、公募展等の入選作に加筆した作品

■作品規程

■作品の大きさ(以下は額装を含む)

長辺200×短辺170cm以内

厚み：S100号以下は10cm以内 S100号をこえる作品は5cm以内

※組作品は組立てた状態での大きさとする

■重量は30kgまで、壁掛け展示が可能であること

※展示用の金具、紐は必須ではありません

■作品保護のため原則、額装すること(仮額可)

※ガラスの使用は不可(アクリルは可)

※額装なしでも可ですが、輸送・審査の過程で作品に擦傷がつく場合があります

■出品資格

日本国内で手続き・搬入搬出ができる方(年齢・国籍不問)

■出品料 7,000円

※25歳以下(2000年4月1日以降に生まれた方)は無料

(年齢を確認できる証明書等のコピーをご提出ください)

※作品の搬入搬出にかかる費用は別途ご負担ください

賞

| | | | |
|-------------|----|----|-------|
| ■グランプリ | 1点 | 副賞 | 300万円 |
| ■優秀賞 | 3点 | 副賞 | 50万円 |
| ■U30フロンティア賞 | 1点 | 副賞 | 30万円 |
| ■審査員特別賞 | 4点 | 副賞 | 10万円 |
| ■オーディエンス賞 | 数点 | 副賞 | 3万円 |

※グランプリ受賞作品は当館にて収蔵する

※オーディエンス賞副賞は他賞受賞者を除く

※U30フロンティア賞は1996年4月1日以降に生まれた方を対象とする

※賞の内容および点数は変わる場合がある

展覧会

【会期】2026年3月7日[土]ー3月29日[日] ※月曜休館

【会場】SOMPO美術館

〒160-8338 東京都新宿区西新宿1-26-1

【主催】SOMPO美術館、読売新聞社

審査員

椿玲子(森美術館キュレーター)

森谷佳永(神奈川県民ホールギャラリー学芸員)

秋田美緒(国立西洋美術館研究員)

田中達也(群馬県立近代美術館学芸員)

西脇芳和(SOMPO美術館館長)

(順不同、敬称略)

審査結果発表

2025年11月14日[金]付けで本人宛に郵送通知

また、SOMPO美術館ホームページの「お知らせ」に表示

※審査についての個別の問い合わせや異議申し立てはお受けできません

また、公募規定および法令等に反する作品、または第三者の権利

(著作権、肖像権等)を侵害する作品であることが明らかになった場合は、

受賞・入選を取り消す場合があります

※受賞候補者には年齢確認書類のコピーをご提出いただくことがあります

※オーディエンス賞は展覧会終了後にSOMPO美術館ホームページで公表します

表彰式

【日時】2026年3月6日[金]午後(予定)

【会場】SOMPO美術館

〒160-8338 東京都新宿区西新宿1-26-1

その他

■「出品規程」に満たない作品は受付できません

■主催者は、入選・受賞作品を撮影して広報用の印刷物・ウェブサイト・SNS、取材記事等に画像を掲載する権利を有し、出品者はこれを許可するものとします(「絵画のゆくえ」出品作品も含む)

■搬入受付から搬出までの期間については取扱いに十分注意し、主催者負担で作品へ保険を付保します(天災等の不可抗力による損傷、作品の構造上の欠陥や画面が額より突出していることによる損害、額縁は、補償対象外)

■応募者の個人情報は本コンクールおよび本展覧会の運営業務と広報に使用します。また、一部の出品者には、本コンクール後も展覧会への出品や、他の展示会・コンクール・画廊・出版社等への推薦に関してご連絡することがあります

■出品者には図録1冊と観覧券2枚を贈呈します

■出品者・観覧者による展覧会場での受賞・入選作品の写真撮影およびブログやSNSへの写真掲載を可とします(商業目的の撮影は不可)

■受賞者には表彰式への国内交通費を支給します

応募方法

応募申込

【受付期間】2025年9月8日[月]ー10月9日[木]

下記①～③いずれかの方法でお申込みください

(25歳以下の方は年齢確認書類もご提出ください)

『出品書類一式』を事務局(ヤマト運輸東京美術品支店)から送付します

※「出品書類一式」の発送は9月8日以降になります

※申込み後10日以上経っても『出品書類一式』が届かない場合は、事務局にお問合せください

①下記Webサイトの「応募申込はこちら」から申込サイトにログインする

https://www.sompo-museum.org/news/2025/face2026/

※年齢確認書類は「応募申込」入力時に申込サイトへアップロードしてください

②本紙右下の「応募申込用紙」を郵送する

※切手が必要です。年齢確認書類も併せて郵送する方は封筒をご使用ください。10月9日[木]消印有効です

③本紙右下の「応募申込用紙」をFAX送信する

FAX送信先：03-6858-7600

※年齢確認書類も併せて送信してください

出品料の支払い

■支払い方法

必ず指定の「払込取扱票」をご使用ください

(1の『出品書類一式』に同封)

※払込み手数料は事務局が負担します

※返金には応じられません

■支払期日：2025年10月24日[金]

作品の搬入・搬出

詳細は「【別紙】「搬入搬出方法」について」をご覧ください

■搬入搬出の場所

ヤマト運輸(株)東京美術品支店内 FACE2026事務局

〒135-0062 東京都江東区東雲2-2-3 2階

TEL：03-3529-0838(直接搬入・直接搬出日のみ)

■搬入期間

「直接搬入／搬入出代行」の場合

2025年11月1日[土]・2日[日] 10:00ー16:00 ※期日・時間厳守

「作品送付」の場合

2025年10月20日[月]ー24日[金] ※期日内必着

■搬出期間

「直接搬出／搬入出代行」の場合

《選外》2025年11月22日[土]・23日[日]

《受賞・入選》2026年4月4日[土] 10:00ー16:00

※「作品預り証」または「審査結果通知書」を持参のこと

「梱包返却」の場合

《選外》2026年1月末迄に返送予定

《受賞・入選》2026年5月末迄に返送予定

搬入搬出に関する諸注意

■受付場所はSOMPO美術館ではありません

■直接搬入・搬出専用の駐車場はありません

■画材が乾いていない作品は受付できません

■詳細は、左記1の『出品書類一式』に同封する「出品のご案内」をご確認ください

■搬出および「梱包返却」の受取がなかった作品については、出品された翌年の5月末をもって処分し、出品者に梱包返却・保管・処分にかかったすべての費用を請求いたします



| | | | |
|----------------------------|--|---------------------------------------|----------|
| FACE2026 応募申込用紙 | | | |
| ※すべての項目に必ずご記入ください | | | |
| フリガナ | ※フリガナをご記入ください | 性別 | 男・女・無回答 |
| 氏名 | ※本名でご記入ください | 生年月日 | 西暦 年 月 日 |
| 住所 | ※建物、マンション名もご記入ください | | |
| 〒 | | | |
| 電話 | (携帯) | | |
| (自宅) | (携帯) | | |
| 該当するものに✓をしてください | | | |
| 応募点数 | <input type="checkbox"/> 1点:7,000円 | <input type="checkbox"/> 1点:無料(25歳以下) | ※要証明書 |
| 搬入搬出方法 | <input type="checkbox"/> A:直接搬入・直接搬出 / D:搬入出代行 | | |
| | <input type="checkbox"/> B:直接搬入・梱包返却(有料、別紙料金表参照) | | |
| | <input type="checkbox"/> C:作品送付・梱包返却(有料、別紙料金表参照) | | |
| | ※詳細は別紙説明をご確認ください | | |
| | ※送付搬入→直接搬出はできません | | |
| ※作品返却先が上記住所と異なる方は下にご記入ください | | | |
| 住所 | 〒 | | |
| 電話 | | | |
| 氏名 | | | |